



# *Matinée Découverte !*

Ecole Béthanie CHANTONNAY

*Samedi 21 Janvier 2023*  
*9h30 – 12h*



C'est avec plaisir que nous vous **accueillons** dans nos locaux de la maternelle pour venir à notre rencontre, **visiter nos classes, échanger avec nous, poser vos questions** et **inscrire votre enfant** si vous le souhaitez.

L'équipe pédagogique du cycle 1,  
Le chef d'établissement, Mr JOUFFRIT Xavier.

***Sont invités à cette matinée découverte :***

- les enfants nés en 2020.
- les enfants nés en 2021.



# La scolarité en France organisée en 3 cycles.

A l'école **Béthanie** :

- Le **cycle 1** : cycle des apprentissages premiers
- Le **cycle 2** : cycle des apprentissages fondamentaux.
- Le **cycle 3** : cycle de consolidation.

Cycles	niveaux	Nombre de classes En 22-23
Cycle 1	TPS-PS-MS-GS	5
Cycle 2	CP-CE1-CE2	6
Cycle 3	CM1-CM2-6ième	4

15

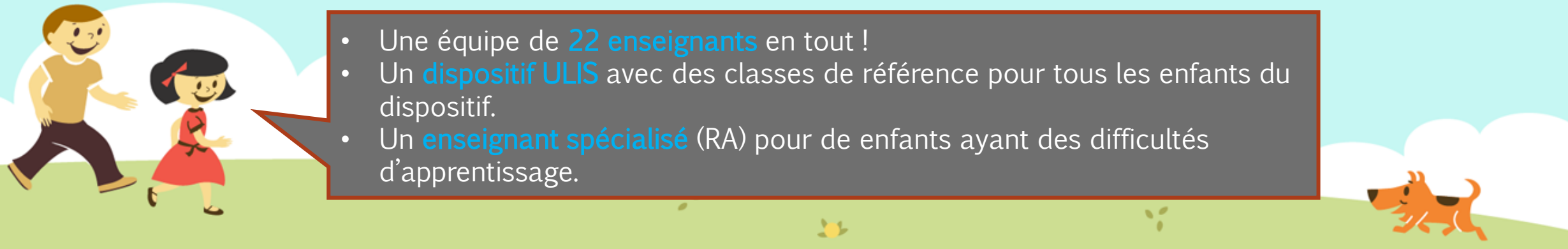
- 
- Une équipe de **22 enseignants** en tout !
  - Un **dispositif ULIS** avec des classes de référence pour tous les enfants du dispositif.
  - Un **enseignant spécialisé** (RA) pour de enfants ayant des difficultés d'apprentissage.

L'école **Béthanie** c'est aussi :



- Un chef d'établissement : Mr JOUFFRIT Xavier
- Une assistante de direction : Mme PUAUD Corinne
- Des personnels salariées de l'OGEC commun (école-collège) :
  - Des aides maternelles (ASEM)
  - Un personnel aide-éducatrice à la BCD de l'école.
  - Des personnels administratifs : comptabilité, gestion du personnel.
  - Un responsable informatique
  - Des personnels d'entretien et réparation des locaux
  - Des personnels de restauration
  - Des personnels de surveillance
- Et des AESH pour accompagner des enfants ayant des besoins particuliers.
- Et... **380 élèves** en tout actuellement.

# Votre enfant va rentrer à l'école maternelle (le cycle 1)

*Structure 2022-2023*



**TPS-PS**

Violaine De  
Lencquesaing  
et Yaëlle  
Sellier

**PS-MS**

David  
Angibaud.

**MS**

Séverine  
Genet et  
Bernadette  
Duval.

**MS-GS**

Florence  
Gelot.

**GS**

Amélie  
Jeannière.



Asem en classe :

Isabelle

Sandrine

Vinciane

Scillia

Marie-Pierre

Estelle



# L'accueil des TPS.

Pour 2023-2024 :

Enfants de 2020 = PS  
Enfants de 2021 = TPS

- L'accueil des TPS est étudié et réévalué chaque année en fonction du contexte.
- La priorité est donnée aux enfants de l'année de PS. L'accueil des TPS est donc en fonction des places disponibles.
  - L'accueil des TPS pour l'année scolaire prochaine 2023-2024 (nés en 2021) se fera en partant du début de l'année.
  - Notre souhait est de préserver un accueil de qualité et non de quantité. (ne pas surcharger les classes de PS).
  - Actuellement, un enfant TPS né au début de l'année peut venir le matin à partir de janvier et la journée entière à partir de sa date d'anniversaire des 3 ans.
  - Les autres enfants de 2021 feront leur rentrée en septembre 2024, soit en PS. Ils ne feront pas de TPS.

*Que l'enfant soit  
prêt et propre...*





# Une cour spacieuse et aménagée ...

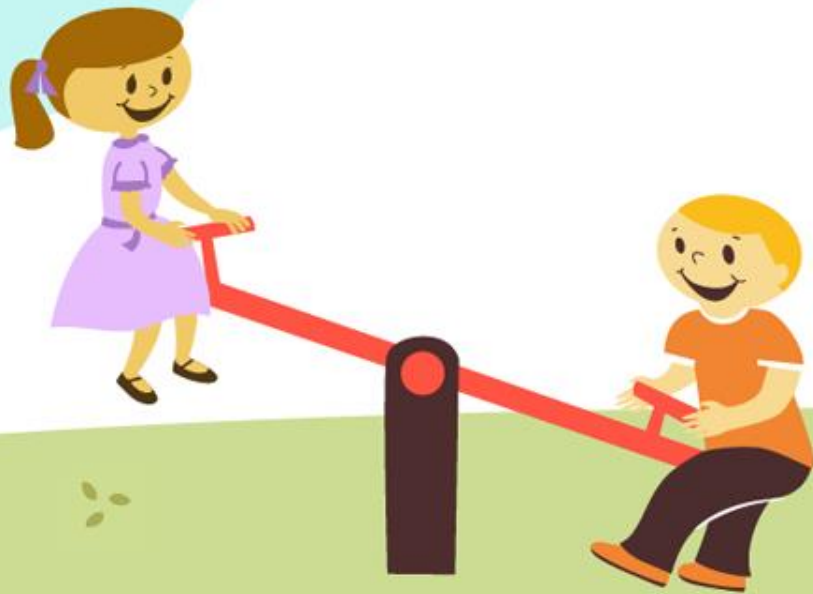

# Des locaux adaptés aux besoins des enfants



Salles de sieste



Sanitaires

Salle de psychomotricité





# LES 5 DOMAINES DE COMPÉTENCES

et ce que les jeux peuvent apporter



- Expression orale
- Compréhension de la règle
- Reformulation
- Identification
- Champ lexical...

MOBILISER LE  
LANGAGE DANS  
TOUTES CES  
DIMENSIONS

CONSTRUIRE LES  
OUTILS POUR  
STRUCTURER SA  
PENSÉE

- Mathématiques
- Observation
- Analyse
- Dénombrement
- Collection
- Discrimination visuelle
- Logique...

CYCLE 1

Maternelle  
PS/MS/GS

AGIR, S'EXPRIMER  
COMPRENDRE À  
TRAVERS L'ACTIVITÉ  
ARTISTIQUE

- Observation
- Créativité
- Motricité fine
- Mémorisation
- Développement de l'écoute
- Expression corporelle

AGIR, S'EXPRIMER  
COMPRENDRE À  
TRAVERS L'ACTIVITÉ  
PHYSIQUE

- Coordination des gestes
- Motricité, équilibre, sensorialité
- Collaborer, coopérer, s'opposer

EXPLORER LE  
MONDE

- Repérage dans le temps et l'espace
- Découverte du monde du vivant
- Ouverture d'esprit



A l'école maternelle votre  
enfant :

*fera  
beaucoup d'apprentissages.*

*apprendra à  
devenir grand.*

*évoluera dans le  
« vivre ensemble ».*



# Deux entrées sécurisées et fermées à clé dans la journée.

Accès primaire rue Gambetta avec interphone et accès au secrétariat.



Rue Manuel

Nous, les petits,  
on entre et on  
sort par ce portail  
le matin et le soir !



*Ouverture du portail à 8h30.*

*Accueil en classe à 8h45.*

*Classe de 8h45 à 12h et de 13h30 à 16h35.*

*Sortie à 16h35 aux portes des classes.*

*Merci d'être à l'heure si vous venez chercher votre enfant.*

*Passé 17h il sera conduit à la garderie de l'école.*



# Une garderie ou un accueil périscolaire dans nos locaux !



- Horaires d'ouverture :
  - le matin de 7h à 8h30.
  - Le soir de 17h à 18h30.
- Tarif : 1,30€ la ½ heure.

	Matin	Soir
1 <sup>ière</sup> ½ heure	7h-7h30	17h-17h30
2 <sup>ième</sup> ½ heure	7h30-8h	17h30-18h
3 <sup>ième</sup> ½ heure	8h-8h30	18h-18h30

Ligne directe de la garderie : 02 51 46 99 54





# Une restauration sur place : « Madame Tartine » ! ...

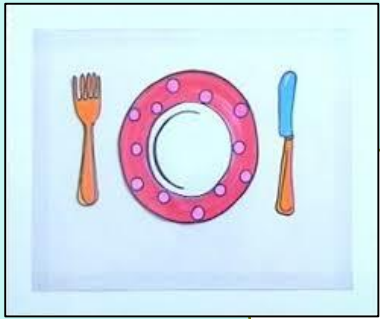

Prix du repas en  
maternelle : **4,11 € !**

La facture est établie sur la  
base du nombre de repas  
réels pris pour les  
maternelles.



PS et MS



...juste en dessous les classes, c'est super !





# Transport scolaire

Le transport des élèves venant en car est organisé par le conseil Régional.  
La 1<sup>ière</sup> inscription doit être effectuée par la famille prioritairement en ligne à l'adresse suivante :

<https://aleop.paysdelaloire.fr/inscription-aux-transports-scolaires>

- Renseignements : ALEOP
- Direction des transports : 02 51 44 76 10

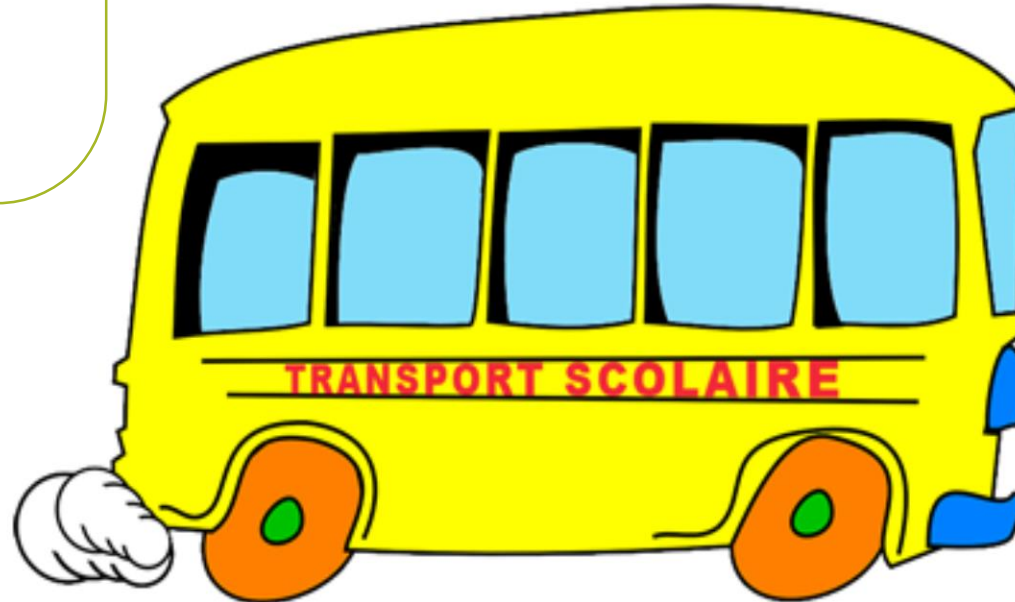

Eh oh !  
Doucement...





# L'école avant l'école

## FAITES DECOUVRIR L'ÉCOLE MATERNELLE A VOTRE ENFANT

Deux heures d'activités dans une classe de Petite Section pour découvrir la vie en groupe, la vie de classe, la récréation entre 8h45 et 10h45

Pour tous les enfants de plus de 2 ans  
accompagnés par un seul adulte (parent, grand-  
parent, assistante maternelle...)

Lundi 15 mai 2023  
Mardi 16 mai 2023  
Lundi 22 mai 2023  
Mardi 23 mai 2023  
Vendredi 26 mai 2023  
Jeudi 1er juin 2023  
Vendredi 2 juin 2023  
Mardi 6 juin 2023  
Jeudi 8 juin 2023  
Vendredi 9 juin 2023

Sur inscription préalable  
Places limitées

1 séance par enfant



L'école se tient à votre disposition pour tout renseignement supplémentaire.  
Cette activité est gratuite, elle n'engage pas à une inscription à l'école  
maternelle Béthanie.





# Association APEL Béthanie

L'association de l'APEL est composée de parents volontaires, bénévoles, qui s'engagent et s'impliquent dans la vie de l'établissement.

En lien étroit avec le chef d'établissement et l'équipe pédagogique, elle met en œuvre des actions telles que le pack fournitures, la vente de jus de pommes, de pizzas etc... Mais son rôle est aussi l'accueil des familles, de fédérer les parents d'élèves de l'école Béthanie et de penser l'organisation et l'animation des fêtes de l'école, telles que la kermesse.

Les recettes de l'APEL contribuent à financer partiellement des activités ou des sorties pédagogiques, comme les classes découvertes par exemple ... !

Merci à eux !

Présidente : Dorothee BRUSSEAU



# L'OGEC

## (Organisme de Gestion des Ecoles Catholiques)

L'OGEC « Béthanie-St Joseph »  
est commun à l'école Béthanie et  
au collège St Joseph.

Cette association est composée de **parents**  
élus, bénévoles qui œuvrent collectivement  
dans un esprit de collaboration avec les chefs  
d'établissements.

L'OGEC est **employeur des personnels**  
non-enseignants des établissements  
(ASEM, personnels administratifs et de  
restauration...) et est **gestionnaire** des  
budgets financiers des deux  
établissements.



Président de l'OGEC : Mr Etienne CHATEIGNER

L'OGEC a aussi pour mission  
la **gestion des travaux**  
d'aménagement et  
d'embellissement de l'école  
pour le bien de tous les  
acteurs qui travaillent  
quotidiennement dans les  
établissements (élèves,  
enseignants, salariés...)

Votre participation, « la contribution des familles »  
s'élève pour 2022-2023 à **401€ à l'année.**





## Après l'inscription...

Si vous inscrivez votre enfant à l'école Béthanie, vous recevrez en fin d'année un **courrier administratif complet** qui vous apportera l'ensemble des informations à remplir et à nous retourner pour la mi-juin, ainsi que celles à conserver.

- Prévoir un **cartable** (sans roulettes).
- Prévoir une **tenue de rechange** dans le cartable marquée également.
- Pour l'après-midi, fournir pour la sieste un **sac de couchage** (drap lorsqu'il fait chaud) et un **petit oreiller**, le tout marqué au nom de l'enfant.
- Pensez à **marquer tous les vêtements** y compris écharpe, bonnet, chaussures, doudou, cartable... Merci !



*L'école Béthanie appartient au réseau de l'Enseignement Catholique de Vendée. A ce titre, votre enfant sera amené au cours de sa scolarité à découvrir et vivre des temps de catéchèse ou de culture religieuse en lien avec la paroisse de Chantonay.*



## Pour vous renseigner ou nous contacter :

Site de l'école : [www.bethanie-chantonnay.com](http://www.bethanie-chantonnay.com)

Mail direction : [ecole@bethanie-chantonnay.com](mailto:ecole@bethanie-chantonnay.com)

Mail secrétariat : [secretariat@bethanie-chantonnay.com](mailto:secretariat@bethanie-chantonnay.com)

Le secrétariat est ouvert le lundi, mardi, jeudi et vendredi  
De 8h30 à 12h00 et de 14h15 à 16h45.

Adresse :  
Ecole Béthanie  
12 rue Gambetta  
85110 CHANTONNAY  
02 51 46 84 07

Merci et à A  
bientôt !

